

GUAMS8

ART WORKS BY PAINTING, DRAWING & WRITING

EXHIBITION



近江一博 / Kazuhiro Omi



みほこ / Mihoko

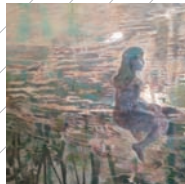

國枝 愛子 / Aiko Kunieda



小林 ゆかり / Yukari Kobayashi

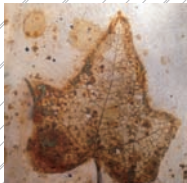

小屋畑 美春 / Mihal Koyahata



須藤 晃弘 / Akihiro Sudo



旦 / Asa



長嶋 泰子 / Yasco Nagashima

2.28 SAT. ▶ 3.8 SUN. HOURS. 10:00 ▶ 18:00

FREE ADMISSION / ART WORKS FOR SALE

GALLERY MARUMIKYOYA

PLACE. 2-10-5-2F KAMINARIMON TAITO-KU TOKYO

TEL. 03-3841-9711

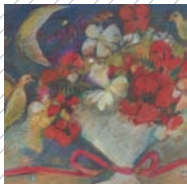

原田 愛 / Ai Harada

PARTY. 2.28 SAT. 15:00 ▶ 18:00
EVERYONE IS WELCOME TO PARTICIPATE IT.

EVENT. 3.7 SAT. 14:00 ▶ 16:00
ARTISTS DRAW A PICTURE ON A SMALL SIGNATURE BOARD AND GIVE IT TO THE FIRST 20 ARRIVALS.

EMAIL. GUAMS8.EXHIBITION@GMAIL.COM

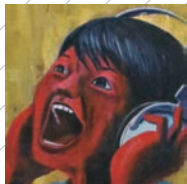

フクダユウヂ / Yuji Fukuda

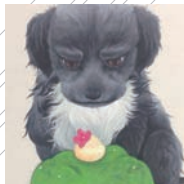

水野 香菜 / Kana Mizuno



宮崎 佐知子 / Sachiko Miyazaki



若菜 由三香 / Yumika Wakana



東京メトロ銀座線・浅草線 浅草駅 A4出口より徒歩2分
東京メトロ銀座線 浅草駅 2番出口より徒歩3分
東武伊勢崎線 浅草駅 2F正面改札口より徒歩4分
つくばエクスプレス 浅草駅 A1出口より徒歩6分
都営大江戸線 蔵前駅 A5出口より徒歩8分
「人形材料 丸美京屋店ビルディング」向かって左側の入り口から2階に
お上がりください。赤い看板が目印です。

【Public Transportation】

2 min. walk from exit A4 of Asakusa sta. on Tokyo metro Ginza-line & Asakusa-line, 3 min. from exit A2 of Asakusa sta. on Tokyo metro Asakusa-line, 4 min. from exit of the 2nd floor of Asakusa sta. on Tobu-isesaki line, 6 min. from exit A4 of Asakusa sta. on Tsukuba Express, 8 min. from exit A5 of Kuramae sta. on Toei Ooedo line.

Please go to the 2nd floor from the left entrance of Ningyo Zairyo Marumikyoya store building. A red signboard is a mark of the location.

ギャラリー丸美京屋企画展 **GUAMS8 EXHIBITION**

会期: 2.28(土)~3.8(日) 10:00~18:00 入場無料/作品の展示および販売を行います。

会場: 東京都台東区雷門2-10-5 丸美京屋店内2F ギャラリー丸美京屋 tel. 03-3841-9711

<http://gallerymarumikyoya.com>

パーティ: 2.28(土)15:00~18:00 ※お飲物とおつまみを用意しております。どなたでもご参加いただけます。

イベント: 3.7(土)14:00~16:00 ※当日在廊の作家がうちに絵を描いてプレゼント!(先着20名様/無料)

GUAMS8運営事務局: guams8.exhibition@gmail.com